

**BURGERSDIJK
MAKELAARS**

BUITENGEWOON
BETROKKEN



€ 985.000 k.k.

Gezichtslaan 86
BILTHOVEN



KENMERKEN

116 m²

WOONOPPERVLAKTE

505 m²

PERCEELOPPERVLAKTE

479 m³

BRUTO INHOUD

1926

BOUWJAAR

6

KAMERS

4

SLAAPKAMERS

AANVAARDING
SOORT WONING
BOUWTYPE
VERWARMING
WARM WATER

IN OVERLEG
VILLA
BESTAANDE BOUW
C.V.-KETEL
C.V.-KETEL

LIGGING TUIN
ISOLATIE
MERK CV-KETEL
BOUWJAAR CV-KETEL

ENERGIELABEL

ZUIDOOST
DAKISOLATIE, DUBBEL GLAS
NEFIT PROLINE
2014

C



BESCHRIJVING

GEZICHTSLAAN 86

Verrassend ruime rietgedekte villa, genaamd "Gaudete", omgeven door een prachtige geheel aangelegde grote zonnige tuin. Deze uitstekend onderhouden woning is in 1926 door architect Ch. Wegerif ontworpen en is in 2005 op een haast onnavolgbare wijze geheel gerenoveerd en deels vergroot.

In de diepe vrije voortuin is er achter de grote beukenhaag een eigen parkeerruimte die ruimte biedt voor een tweetal parkeerplekken met een autolaadpaal. Via het lange tuinpad is deze zeer sfeervolle en ruime woning bereikbaar. Aan de achterzijde is er een ruim 27 meter diepe vrije achtertuin met groot zonneterras en een groot multifunctioneel bijgebouw (2002) voorzien van een stahoge zolderverdieping met maar liefst 16 zonnepanelen. Ook is er een sproei-installatie aanwezig voor de tuin en een tweede (stenen) berging.

De woning zelf is zeer goed onderhouden en oa voorzien van nieuwe geïsoleerde betonnen begane grond vloeren met vloerverwarming, geheel dubbelglas en deels tussenmuur- en dakisolatie. Naast deze energiezuinige voorzieningen is nagenoeg werkelijk alles vervangen zo ook de gehele elektra- en infrastructuur van leidingen, gladde stuukwanden etc.

Indeling:

Ruime ontvangsthal met modern toilet en wijn-/provisiekelder. Aan de voorzijde van de woning is de gezellige woonkeuken gesitueerd met fraai uitzicht op de diepe voortuin. De keuken zelf is voorzien van alle denkbare inbouwapparatuur. Aan de achterzijde is de ruime woonkamer met nieuwe grote houten pui met openslaande deuren naar het zonneterras. Een compacte bijkeuken met eveneens de aansluiting voor wasmachine en droger completeert het geheel. Aan het einde van de tuin ligt het grote complete bijgebouw oa reeds voorzien van 2x16amp, gasaansluiting en 50mm riolering. De wanden zijn geheel geïsoleerd en over

de volle breedte ligt er een stahoge bergzolder te bereiken via een vaste trap. Dit fraaie gebouwde en ruime bijgebouw heeft aan de voorzijde tenslotte een gezellige veranda.

Eerste verdieping:

Deze fijne verdieping heeft thans aan de voorzijde, een drietal, in grootte variërende, leuke slaapkamers met vaste kastruimte, een complete moderne badkamer met vloerverwarming, douche, wastafel en toilet en een grote ouderslaapkamer aan de achterzijde met vaste kastruimte.

Tweede verdieping:

Vaste trap naar een verrassend speels ingedeelde zolderkamer met veel "verborgen" plekjes en bergruimte. Tevens bevindt zich hier de c.v.-combiketel.

Kortom een uitstekend onderhouden, sfeervol en verrassend ingedeelde en ruime villa gelegen op een heerlijk woonplekje nabij de uitgestrekte wandelbossen en alle faciliteiten.





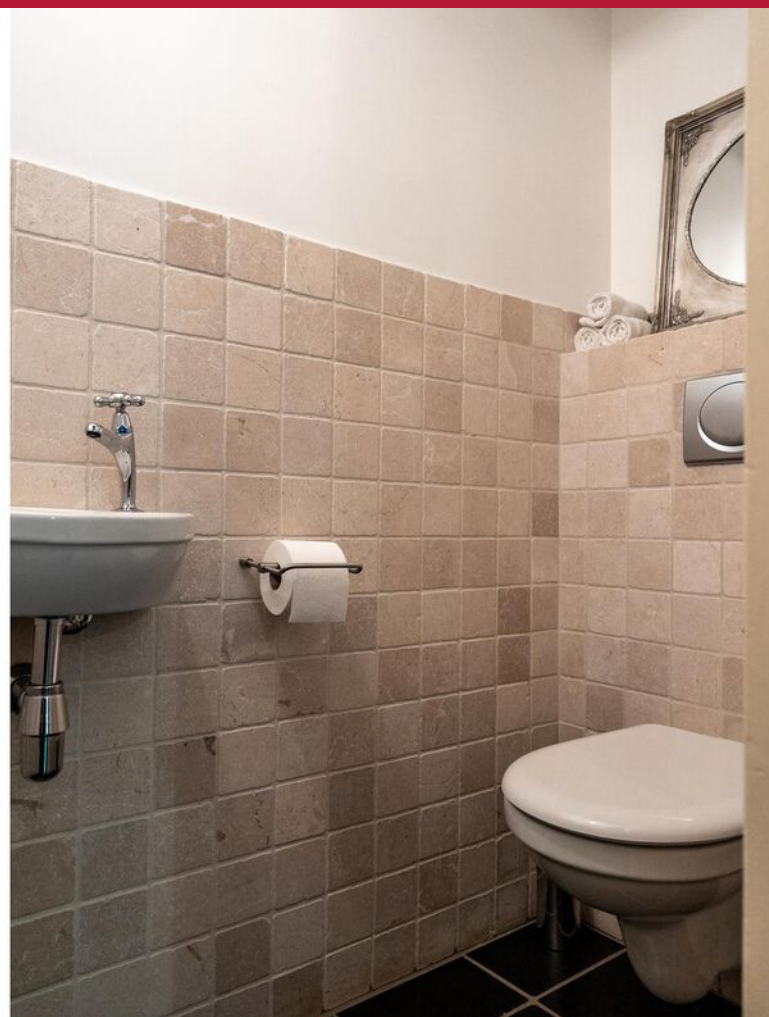









IS DIT BINNENKORT UW NIEUWE WONING?

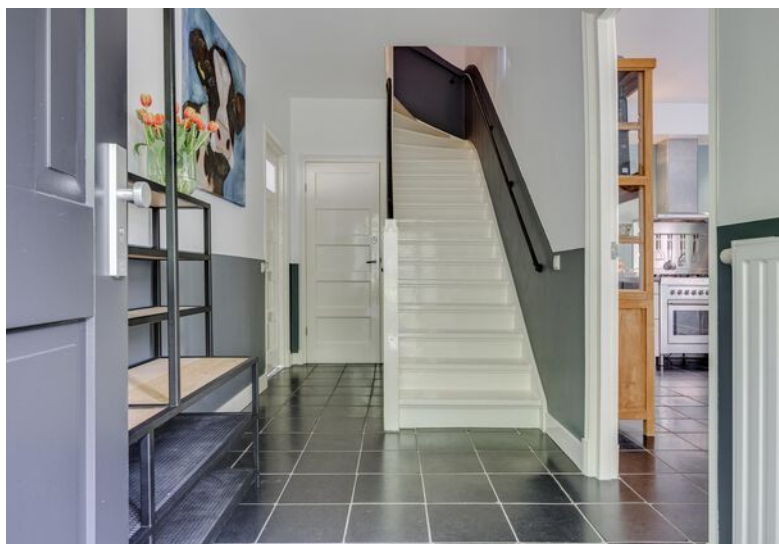

BEGANE GROND

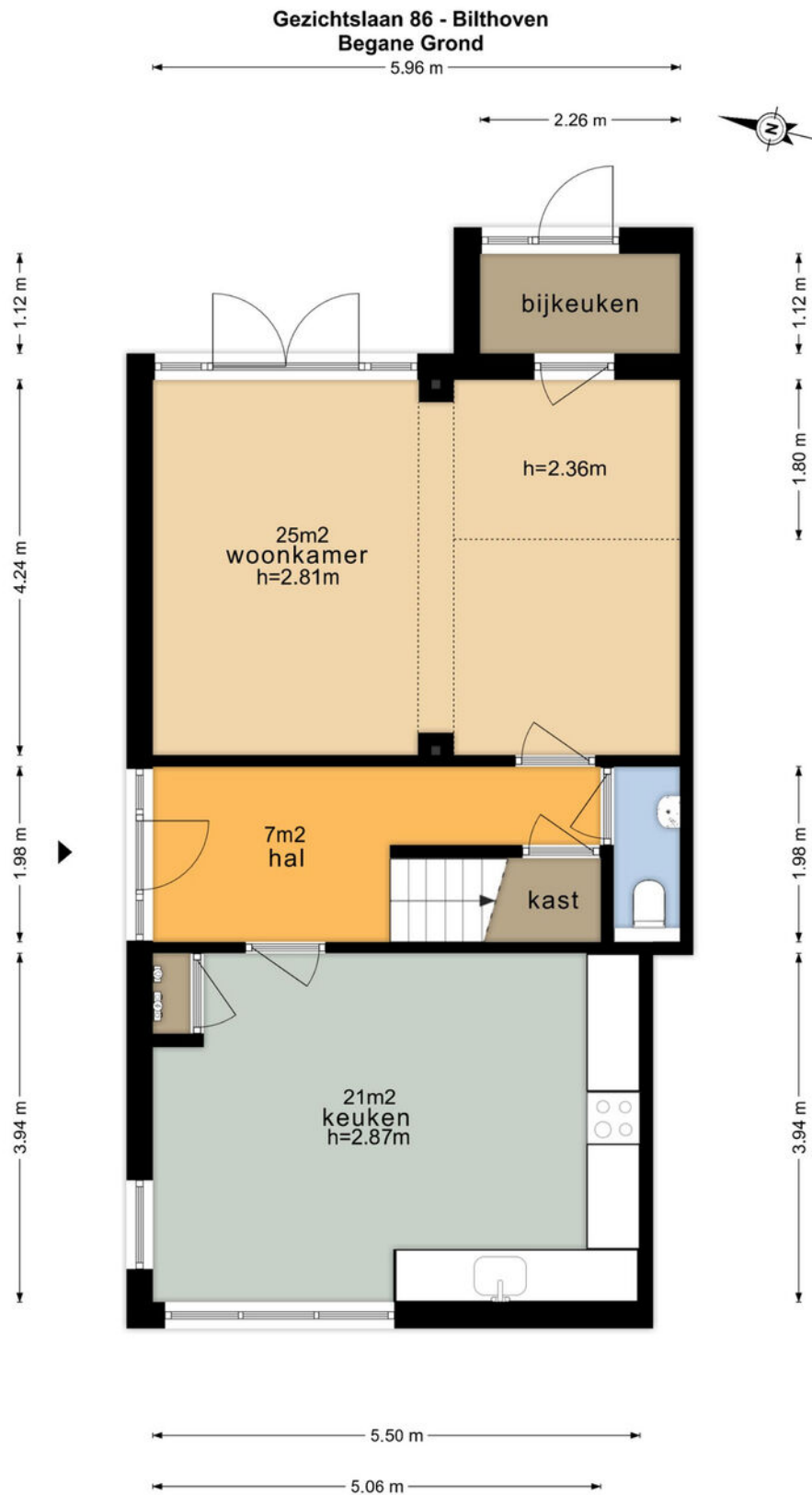

De plattegronden zijn geproduceerd voor promotionele doeleinden en ter indicatie.
Aan de plattegronden kunnen geen rechten worden ontleend
© www.vistaview.nl

EERSTE VERDIEPING

Gezichtslaan 86 - Bilthoven Eerste Verdieping

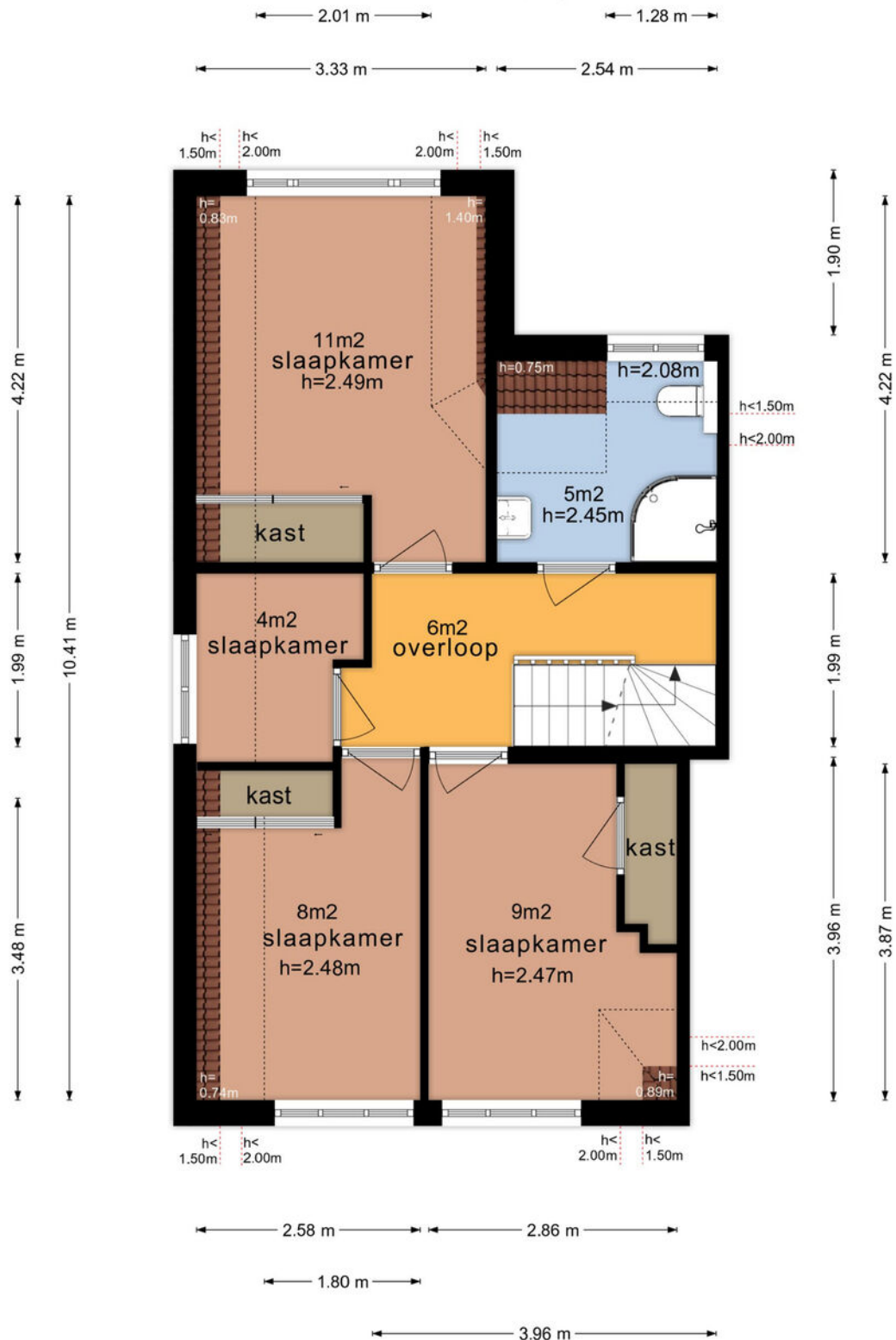

De plattelingen zijn geproduceerd voor promotionele doeleinden en ter indicatie.
Aan de plattelingen kunnen geen rechten worden ontleend
© www.vistaview.nl

TWEEDE VERDIEPING

Gezichtslaan 86 - Bilthoven Tweede Verdieping

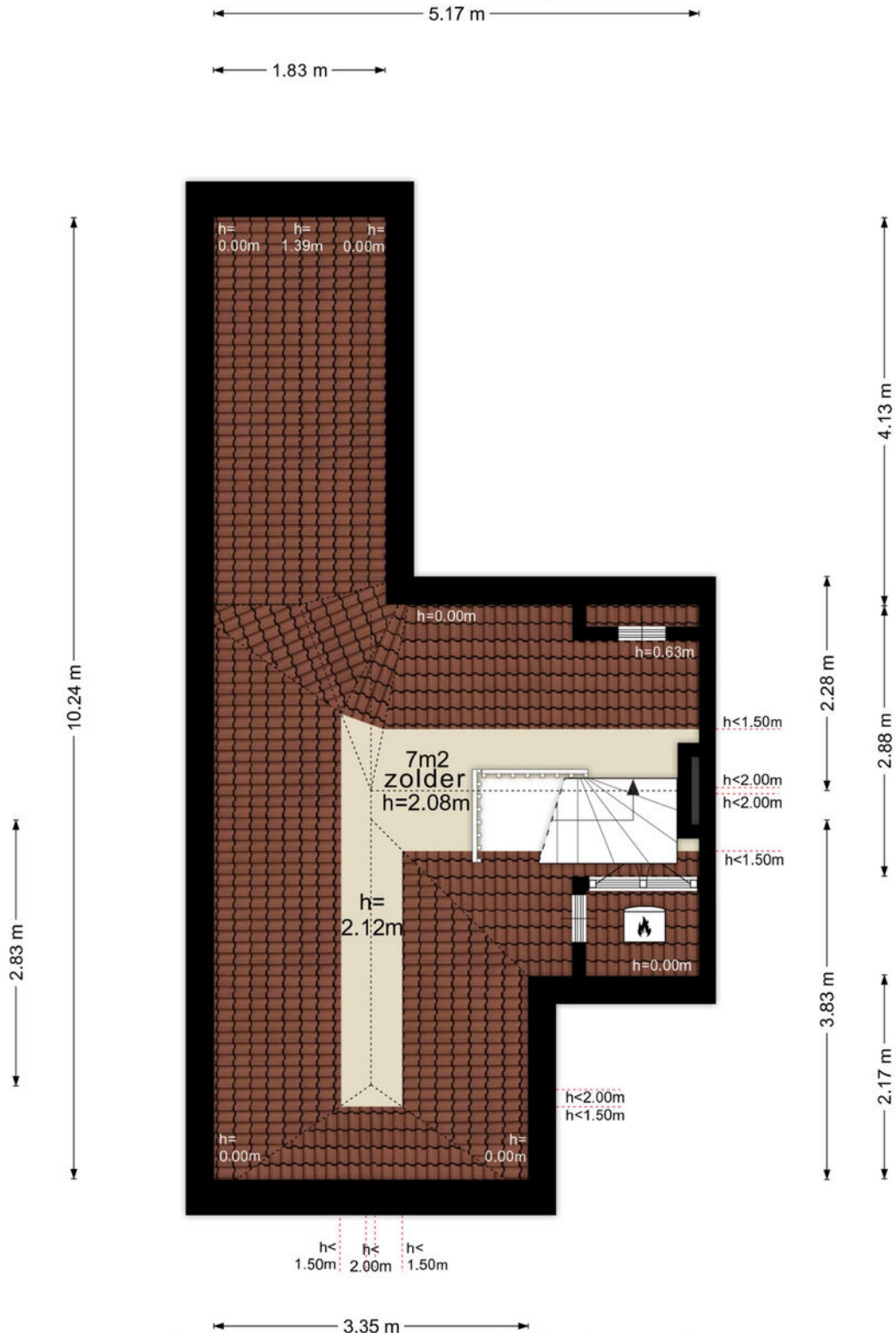

De plattegronden zijn geproduceerd voor promotionele doeleinden en ter indicatie.
Aan de plattegronden kunnen geen rechten worden ontleend
© www.vistaview.nl

BIJGEBOUW EXTRA

Gezichtslaan 86 - Bilthoven Schuur

← 2.34 m →

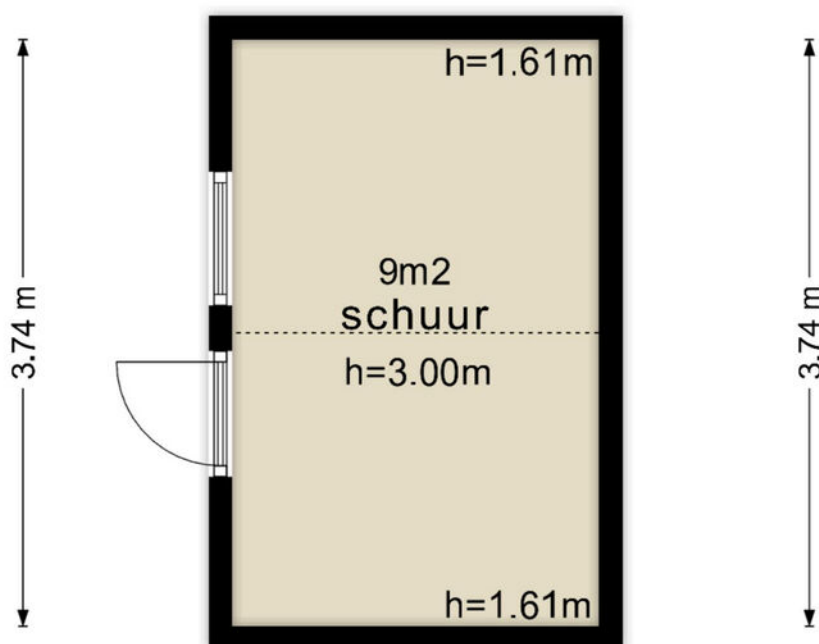

← 2.34 m →

De plattegronden zijn geproduceerd voor promotionele doeleinden en ter indicatie.
Aan de plattegronden kunnen geen rechten worden ontleend
© www.vistaview.nl

BIJGEBOUW GARAGE

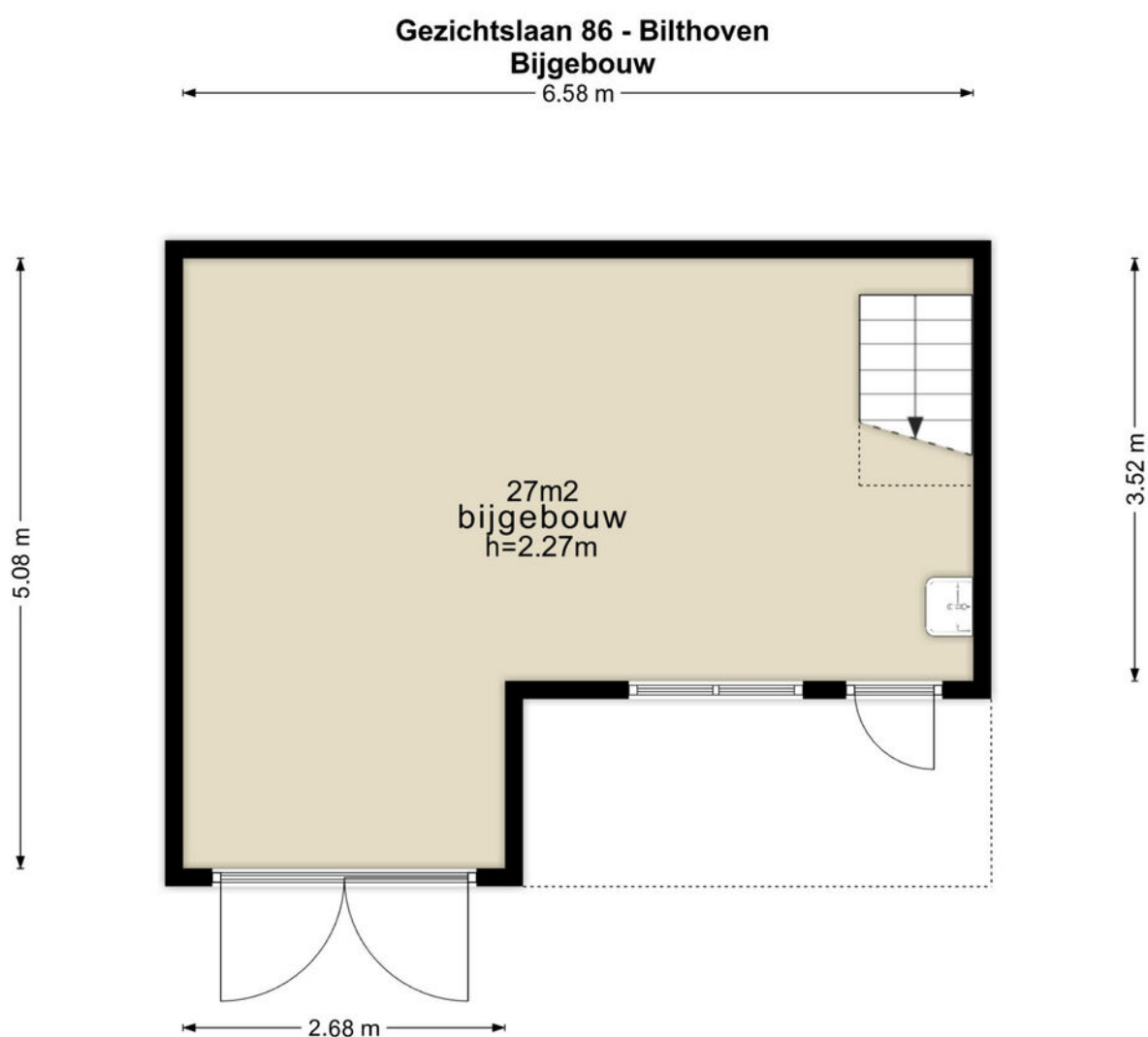

De plattegronden zijn geproduceerd voor promotionele doeleinden en ter indicatie.
Aan de plattegronden kunnen geen rechten worden ontleend
© www.vistaview.nl

Bijgebouw Te verd.

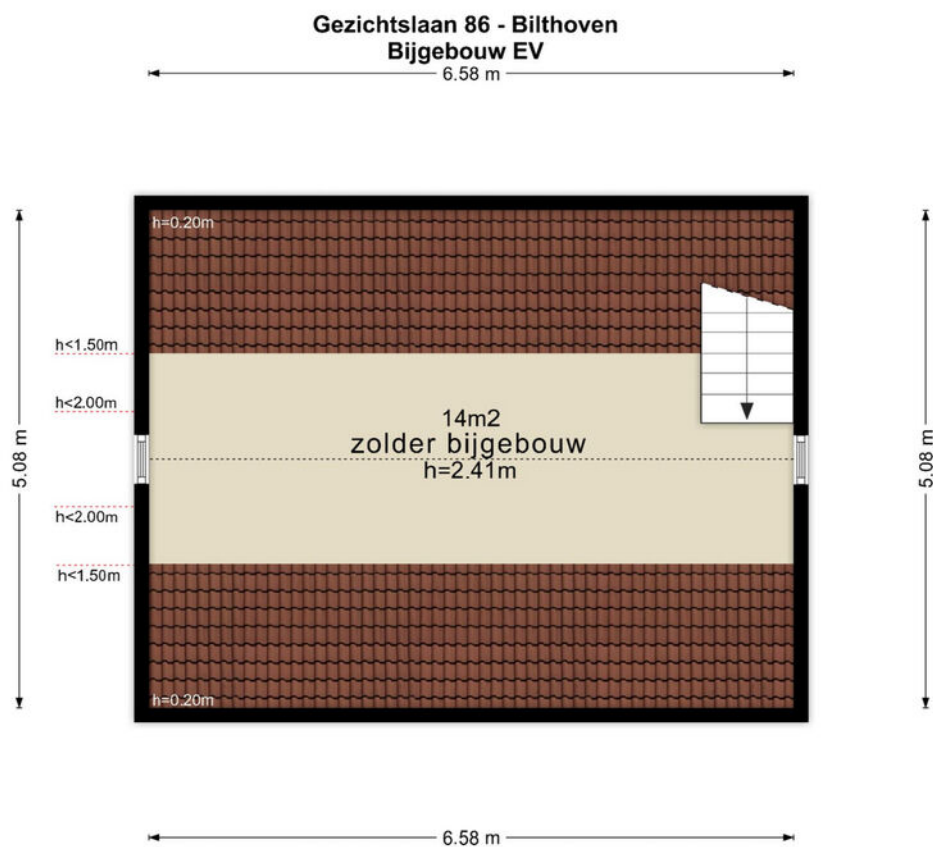

De plattegronden zijn geproduceerd voor promotionele doeleinden en ter indicatie.
Aan de plattegronden kunnen geen rechten worden ontleend
© www.vistaview.nl

PERCEEL



De perceelplattegronden zijn geproduceerd voor promotionele doeleinden en slechts ter illustratie.
Realisatie op kadastrale kaart voor exacte maatvoering.
© www.vista/pe.nl

KADASTRALE KAART

GEMEENTE
SECTIE
PERCEEL
EIGENDOM

DE BILT
A
1655
VOLLE EIGENDOM

Kadastrale kaart

Uw referentie: burgersdijk

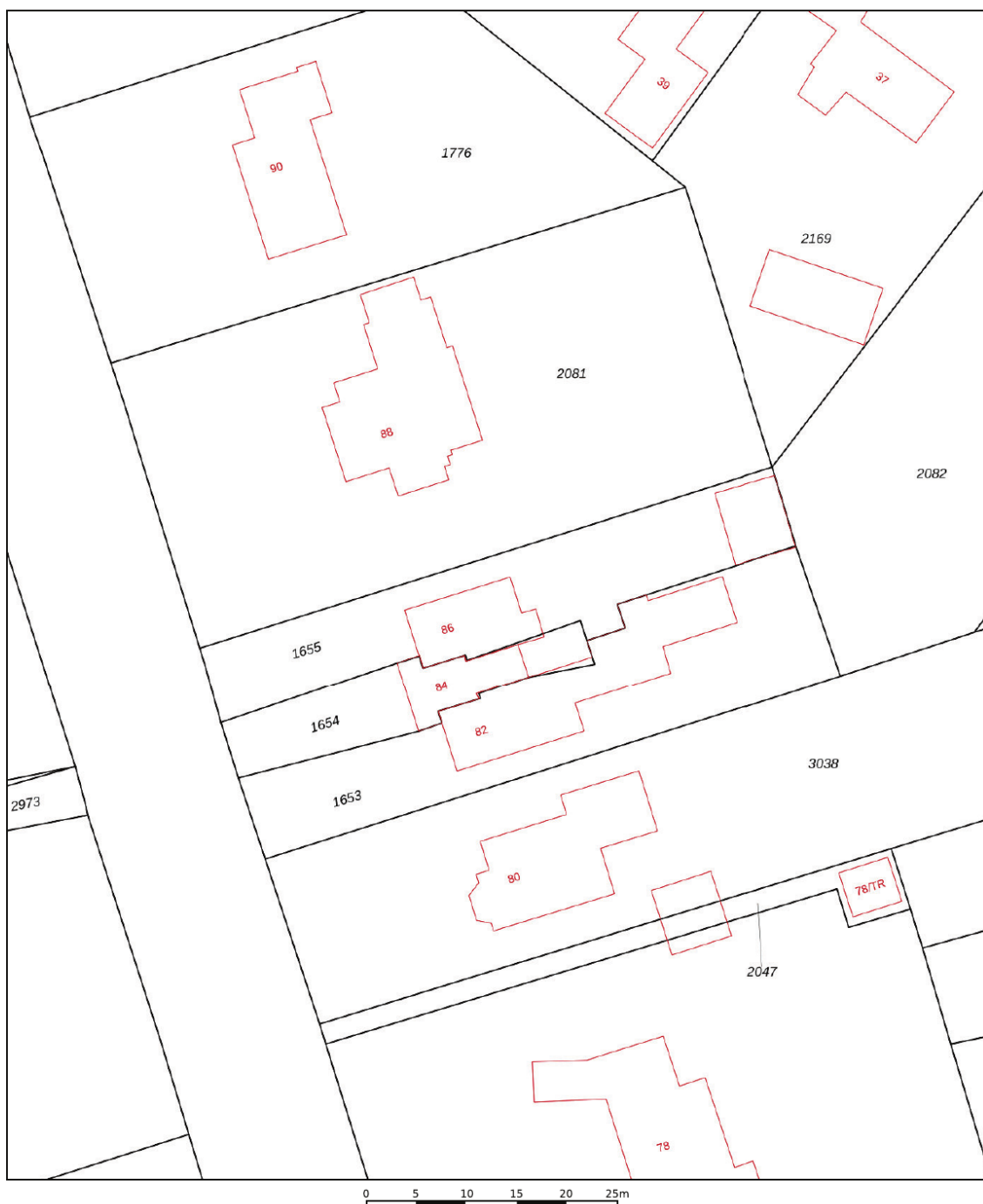

<p>12345 25</p>	<p>Deze kaart is noordgericht Perceelnummer Huisnummer</p>	<p>Schaal 1: 500</p>	<p>kadaster</p>
<p>— Vastgestelde kadastrale grens — Voorlopige kadastrale grens — Administratieve kadastrale grens — Bebouwing</p>	<p>Kadastrale gemeente De Bilt Sectie A Perceel 1655</p>	<p>Aan dit uittreksel kunnen geen betrouwbare maten worden ontleend. De Dienst voor het kadaster en de openbare registers behoudt zich de intellectuele eigendomsrechten voor, waaronder het auteursrecht en het databankenrecht.</p>	
<p>Voor een eensluidend uittreksel, geleverd op 29 februari 2024 De bewaarder van het kadaster en de openbare registers</p>			

LOCATIE OP DE KAART



BILTHOVEN

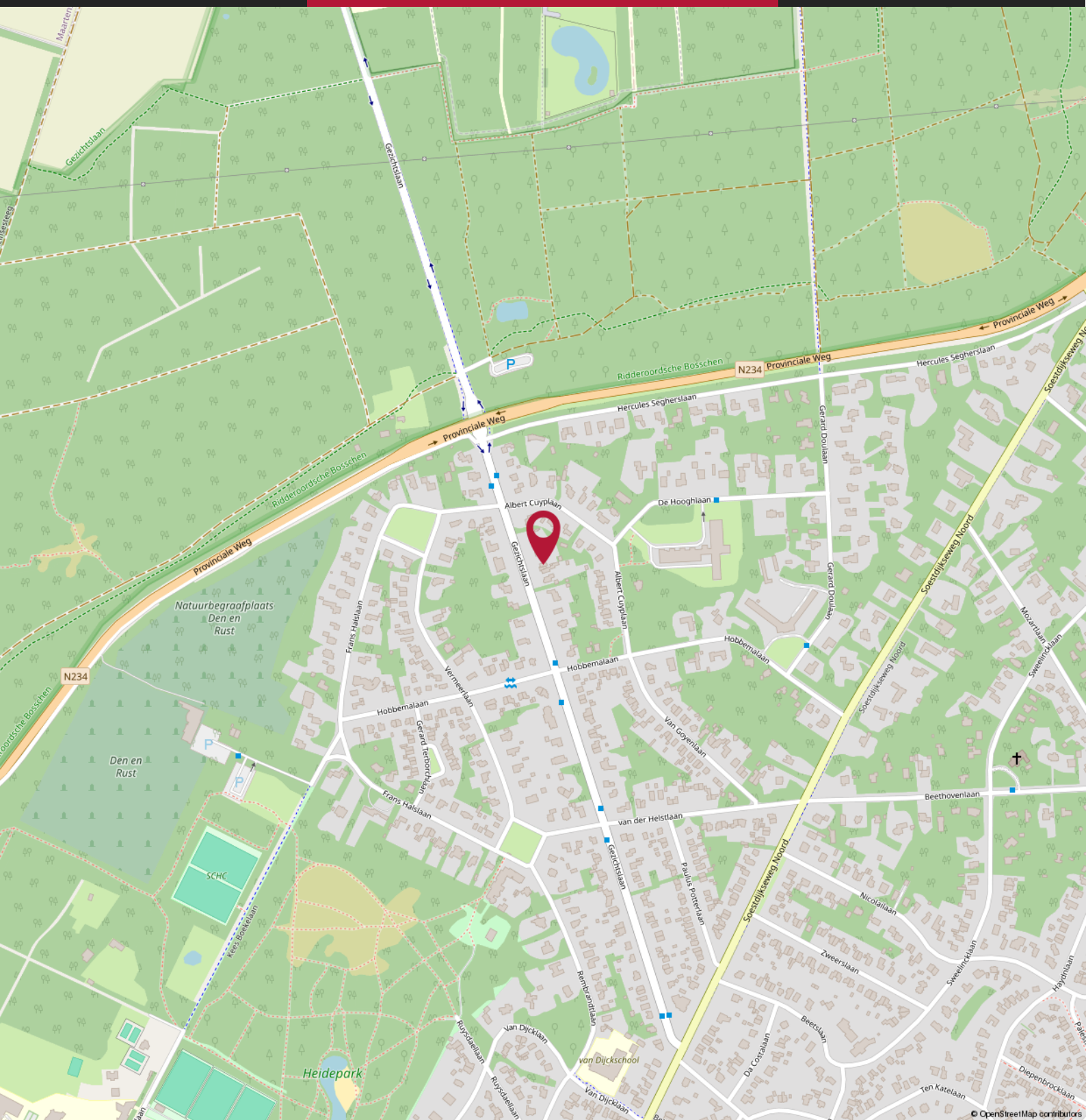

Over ons



Marc van Olderen, Annemieke Strating, Pieter van Soest, Linda Schuurman, Marc-Jan Derksen & Mignon Oostinjen - Van der Vliet

BURGERSDIJK MAKELAARS

"We zien steeds meer Burgersdijk voorbij komen", aldus een geïnteresseerde nieuwe opdrachtgever. En die groei klopt. In toenemende mate raak ik in gesprek over onze toenemende aanwezigheid in de lokale huizenmarkt. Maar wát maakt ons eigenlijk zo succesvol? Ik besloot intern de visie op te halen.

"Trots zijn wij dat Burgersdijk Makelaars een begrip in de Bilthovense regio is. Al ruim 65 jaar zetten wij onze klanten centraal in de dienstverlening en blinken wij uit in betrokkenheid", aldus Marc. Om te vervolgen: "Onze medewerkers zijn zelf afkomstig uit Bilthoven en voelen de lokale markt geruisloos aan. Wij focussen op het ontzorgen van onze opdrachtgevers in het gehele proces en zien dat persoonlijk aandacht opdrachtgevers bindt. Wij gaan geen vraag uit de weg en staan te allen tijde klaar te begeleiden in aan- en verkoop wensen.

Met ervaring, kennis van de lokale markt en een niet onbelangrijke alertheid weten buitendienstmedewerkers Pieter en Marc-Jan samen met Marc opdrachtgevers en huizen bij elkaar te brengen. "Wij zijn scherp en houden elkaar doorlopend op de hoogte van alles wat speelt. En natuurlijk helpt onze aanwezigheid in het sociale netwerk", aldus onze drie makelaars. "Maar niet alle credits naar ons natuurlijk. Alleen door de combinatie met de servicegerichtheid van onze binnendienstmedewerkers Linda, Annemieke en Mignon staat er een goed ingespeeld team klaar. Samen staan we sterk!"

En ik deel deze visie. Vanuit onze roots in Bilthoven zijn wij als team trots op ons bedrijf en het succes. Deze trots zetten wij om in passie en betrokkenheid en dit zorgt voor buitengewone tevredenheid bij onze opdrachtgevers. Wij zien u graag terug bij Burgersdijk!

Blijft achter Gaat mee Ter overname

Woning - Interieur

Designradiator(en) X

Verlichting, te weten

- inbouwspots/dimmers X

- losse (hang)lampen X

(Losse)kasten, legplanken, te weten

- Kasten/schappen in de trapkast X

- Schappen zolder schuur X

Raamdecoratie/zonwering binnen, te weten

- gordijnrails X

- gordijnen X

- rolgordijnen X

- (losse) horren/rolhorren X

- Rolgordijnen boven X

- Plisségordijnen keuken X

Vloerdecoratie, te weten

- vloerbedekking X

Overig, te weten

- schilderij ophangstelsel X

Woning - Keuken

Keukenblok (met bovenkasten) X

Keuken (inbouw)apparatuur, te weten

- (gas)fornuis X

- afzuigkap X

- magnetron X

- oven X

- combi-oven/combimagnetron X

- koelkast X

- vriezer X

- vaatwasser X

- Quooker X

- koffiezetapparaat X



Blijft achter Gaat mee Ter overname

**Woning - Exterieur/installaties/veiligheid/
energiebesparing**

Brievenbus X

(Voordeur)bel X

Rookmelders X

(Klok)thermostaat X

Zonnepanelen X

Oplaadpunt elektrische auto X

Zonwering inclusief constructie aan schuur en 2 schermen X

Warmwatervoorziening, te weten

- CV-installatie X

Tuin - Inrichting

3x potten met planten in de tuin X

Tuin - Verlichting/installaties

Buitenverlichting X

Tijd- of schemerschakelaar/bewegingsmelder X

Tuin - Bebouwing

Tuinhuis/buitenberging X

Kasten/werkbank in tuinhuis/berging X

Werkbank in schuur X



Vraag**Antwoord****Bijzonderheden 1 A.**

Zijn er nadat u het perceel in eigendom hebt gekregen nog andere, eventuele aanvullende notariële of onderhandse akten opgesteld met betrekking tot het perceel?

Nee

Zo ja, welke?

Bijzonderheden 1 B.

Zijn er mondelinge of schriftelijke afspraken gemaakt over aangrenzende percelen? (Denk hierbij aan regelingen voor het gebruik van een poort, schuur, garage, tuin, overeenkomsten met meerdere burens, toezeggingen, erfafscheidingen.)

Ja

Zo ja, welke zijn dat?

De tuin van nummer 86 grenst aan de aanbouw van nummer 82. Met de burens van nummer 82 mondeling overeen gekomen dat er geen hek wordt geplaatst. Buurman van nummer 82 komt 2x per jaar de dakgoot schoonmaken van de aanbouw.

Bijzonderheden 1 C.

Wijken de huidige terreinafscheidingen af van de kadastrale eigendomsgrenzen? (Denk hierbij ook aan strookjes grond van de gemeente die u in gebruik heeft, of grond van u die gebruikt wordt door de burens.)

Niet bekend

Zo ja, waaruit bestaat die afwijking?

Bijzonderheden 1 D.

Is een gedeelte van de woning, schuur, garage of schutting gebouwd op grond van de burens of andersom?

Niet bekend

Zo ja, graag nader toelichten:

Bijzonderheden 1 E.

Heeft u grond van derden in gebruik?

Niet bekend

Zo ja, welke grond?

Bijzonderheden 1 F.

Vraag

Antwoord

Rusten er 'bijzondere lasten en beperkingen' op de woning en/of het perceel? (Bijzondere lasten en beperkingen kunnen privaatrechtelijke beperkingen zijn zoals (lijdende) erfdienstbaarheden (bijvoorbeeld een recht van overpad), kwalitatieve verplichtingen, kettingbedingen, vruchtgebruik, voorkeursrecht (bijvoorbeeld een eerste recht van koop), opstalrecht, erfpacht, huurkoop. Het kan ook gaan om publiekrechtelijke beperkingen zoals een aanschrijving van de gemeente in het kader van een illegale verbouwing)

Zo ja, welke?

Bijzonderheden 1 G.

Is de Wet voorkeursrecht gemeenten van toepassing?

Bijzonderheden 1 H.

Is er een anti-speculatiebeding en/of zelfbewoningsplicht van toepassing op de woning?

Zo ja, hoe lang nog?

Bijzonderheden 1 I.

Is er sprake van een beschermd stads- of dorpsgezicht of loopt er een procedure tot aanwijzing daartoe?

Is er sprake van een gemeentelijk-, provinciaal- of rijksmonument of loopt er een procedure tot aanwijzing daartoe?

Is er volgens het bestemmingsplan sprake van een beeldbepalend of karakteristiek object?

Bijzonderheden 1 J.

Is er sprake (geweest) van ruilverkaveling?

Nee

Zo ja, moet u hiervoor ruilverkavelingsrente betalen?

Zo ja, hoeveel en voor hoe lang? Bedrag:

Duur:

Bijzonderheden 1 K.

Is er sprake van onteigening?

Bijzonderheden 1 L.



Vraag**Antwoord**

Is de woning of de grond geheel of gedeeltelijk verhuurd of bij anderen in gebruik?

N.v.t

Zo ja: Is er een huurcontract/
gebruiksovereenkomst?

Indien er geen contract of overeenkomst is, beschrijf hieronder wat (mondeling) met de huurder/ gebruiker is afgesproken:

Welk gedeelte is verhuurd/ in gebruik gegeven?

Welke delen vallen onder gezamenlijk gebruik?

Welke zaken zijn van de huurder en mag hij verwijderen bij ontruiming?
(Bijvoorbeeld geiser, keuken, lampen.)

Heeft de huurder een waarborgsom gestort?

Zo ja, hoeveel?

Heeft u nog andere afspraken met de huurders gemaakt?

Zo ja, welke?

Bijzonderheden 1 M.

Is er over de woning een geschil/procedures gaande, al dan niet bij de rechter, huurcommissie of een andere instantie?
(bijvoorbeeld onteigening/kwesties met burens, zoals erfdiensbaarheden, recht van overpad, erfafscheidingen e.d.)

Zo ja, welke is/zijn dat?

Bijzonderheden 1 N.

Is er bezwaar gemaakt tegen de waardebeschikking WOZ?

Ja

Zo ja, toelichting:

Ja, zeer regelmatig.

Bijzonderheden 1 O.

Zijn er door de overheid of nutsbedrijven verbeteringen of herstellingen voorgeschreven of aangekondigd die nog niet naar behoren zijn uitgevoerd?

Zo ja, welke?

Bijzonderheden 1 P.

Zijn er in het verleden subsidies of premies verstrekt die bij verkoop van de woning voor een deel kunnen worden teruggevorderd?

Nee

Zo ja, welke?



Vraag**Antwoord****Bijzonderheden 1 Q.**

Is de woning onbewoonbaar verklaard of in het verleden ooit onbewoonbaar verklaard geweest?

Zo ja, waarom?

Bijzonderheden 1 R.

Is er bij verkoop sprake van een omzetbelastingheffing? (Bijvoorbeeld omdat het een voormalig bedrijfsroerendgoed is, of een woning met praktijkgedeelte, of omdat u pas ingrijpend verbouwd hebt.)

Nee

Zo ja, waarom?

Bijzonderheden 1 S.

Hoe gebruikt u de woning nu? (Bijvoorbeeld woning, praktijk, winkel, opslag)

Is dat gebruik volgens de gemeente toegestaan?

Zo nee, heeft de gemeente dit strijdige gebruik wel eens bij u aangekaart?

Hoe heeft de gemeente dit strijdige gebruik bij u aangekaart?

Gevels 2 A.

Is er sprake (geweest) van vochtdoorslag of aanhoudend vochtige plekken op de gevels?

Nee

Zo ja, waar?

Gevels 2 B.

Zijn er (gerepareerde) scheuren/beschadigingen in/aan de gevels aanwezig?

Zo ja, waar?

Gevels 2 C.

Zijn de gevels tijdens de bouw geïsoleerd?

Nee

Zo nee, zijn de gevels daarna (deels) geïsoleerd?

Nee

Zo ja, wanneer heeft de isolatie van de gevels plaatsgevonden en met welk isolatiemateriaal?

Heeft u een certificaat of bewijs van het na-isoleren?

Is er sprake van volledige isolatie?

Nee



Vraag**Antwoord**

Zo nee, welke delen van de gevels zijn er niet geïsoleerd?

Gevels 2 D.

Zijn de gevels ooit gereinigd?

Niet bekend

Zo ja, volgens welke methode en wanneer?

Dak(en) 3 A.

Hoe oud zijn de daken ongeveer? Platte daken:

Overige daken:

Dak is van riet. Wordt periodiek onderhouden voor Van Ettehoven Rietdekkers Loosdrecht. Dak is 1 jaar geleden voor 1/4 deel vervangen, deel dat aan de voorzijde aansluit met huisnummer 84. Dit deel is geïsoleerd, dak-systeem is schroefdak.

Dak(en) 3 B.

Heeft u last van daklekkages (gehad)?

Ja

Zo ja, waar?

Platte dak aanbouw achter heeft 3 jaar geleden iets gelekt. E.e.a. is vakkundig gerepareerd, sinds die tijd geen lekkages meer.

Dak(en) 3 C.

Zijn er in het verleden gebreken geconstateerd aan de dakconstructie zoals scheve, doorbuigende, krakende, beschadigde en/of aangetaste dakdelen?

Zo ja, waar?

Dak(en) 3 D.

Heeft u het dak al eens (gedeeltelijk) laten vernieuwen c.q. laten repareren?

Ja

Zo ja, welk (gedeelte van het) dak en waarom?

Zie verhaal hiervoor.

Dak(en) 3 E.

Is het dak tijdens de bouw geïsoleerd? Platte daken:

Niet bekend

Overige daken:

Nee

Zo nee, is het dak daarna geïsoleerd? Platte daken:

Niet bekend

Overige daken:

Ja

Zo ja, wanneer heeft de isolatie plaatsgevonden en met welk isolatiemateriaal?

Ja, zolder is van binnen uit geïsoleerd met een meerlaagse isolatiefolie



Vraag**Antwoord**

Heeft u een certificaat of bewijs van het na-isoleren?

Nee

Is er sprake van volledige isolatie? Platte daken:

Overige daken:

Nee

Zo nee, welke delen zijn er niet geïsoleerd?

Dak(en) 3 F.

Zijn de regenwaterafvoeren lek of verstopt?

Zo ja, toelichting:

Dak(en) 3 G.

Zijn de dakgoten lek of verstopt?

Zo ja, toelichting:

Kozijnen, ramen en deuren 4 A.

Van welk materiaal zijn de buitenkozijnen gemaakt?
(bijvoorbeeld hout, kunststof of aluminium of een andersoortig materiaal)

Deels van hardhout

Kozijnen, ramen en deuren 4 B.

Wanneer zijn de buitenkozijnen, ramen en deuren voor het laatst geschilderd?

Ca. 4 jaar geleden

Is dit gebeurd door een erkend schildersbedrijf?

Nee

Zo ja, door wie?

Kozijnen, ramen en deuren 4 C.

Functioneren alle scharnieren en sloten?

Ja

Zo nee, toelichting:

Kozijnen, ramen en deuren 4 D.

Zijn voor alle afsluitbare deuren, ramen etc. sleutels aanwezig?

Ja

Zo nee, voor welke deuren, ramen etc. niet?

Kozijnen, ramen en deuren 4 E.

Is er sprake van isolerende beglazing?

Ja

Zo ja, welk type glas?
(bijvoorbeeld HR, HR+, HR++ of HR+++; zie de glassponning waarin doorgaans staat vermeld welke type glas er is geplaatst)



Vraag**Antwoord**

Is er sprake van isolerende beglazing in de gehele woning?

Ja

Zo nee, welke ramen zijn niet geïsoleerd?

Kozijnen, ramen en deuren 4 F.

Is er bij de isolerende beglazing sprake van condensvorming tussen het glas? (Denk aan lekkende ruiten.)

Nee

Zo ja, waar?

Vloeren, plafonds en wanden 5 A.

Is er sprake (geweest) van vochtdoorslag of optrekkend vocht op de vloeren, plafonds en/of wanden?

Nee

Zo ja, waar?

Vloeren, plafonds en wanden 5 B.

Is er sprake (geweest) van schimmelvorming op de vloeren, plafonds en/of wanden?

Ja

Zo ja, waar?

Af en toe een klein plekje

Vloeren, plafonds en wanden 5 C.

Zijn er (gerepareerde) of (verborgen) scheuren en/of beschadigingen in/aan vloeren, plafonds en/of wanden aanwezig?

Ja

Zo ja, waar?

Ja, scheur in betonvloer woonkamer.

Vloeren, plafonds en wanden 5 D.

Hebben zich in het verleden problemen voorgedaan met de afwerkingen? (Bijvoorbeeld loszittend tegelwerk, loslatend behang of spuitwerk, holklinkend of loszittend stucwerk, etc.)

Zo ja, waar?

Vloeren, plafonds en wanden 5 E.

Is er sprake (geweest) van gebreken aan de vloerconstructie, zoals scheve, doorbuigende, krakende, beschadigde en/of aangetaste vloerdelen?

Zo ja, waar?

Vloeren, plafonds en wanden 5 F.

Vraag**Antwoord**

Is er sprake van vloerisolatie?

Ja

Zo ja, wanneer heeft de isolatie van de vloer plaatsgevonden en met welk isolatiemateriaal?

18 jaar geleden tijdens de 'vernieuw bouw'. Op begane grond betonvloer aan laten leggen met tempex isolatie en vloerverwarming.

Heeft u een certificaat of bewijs van het na-isoleren?

Nee

Is er sprake van volledige isolatie?

Ja

Zo nee, welke delen zijn er niet geïsoleerd?

Fundering, kruipruimte en kelder 6 A.

Is er sprake (geweest) van gebreken aan de fundering?

Niet bekend

Zo ja, waar?

Fundering, kruipruimte en kelder 6 B.

Is de kruipruimte toegankelijk?

Ja

Is de kruipruimte droog?

Ja

Zo nee of meestal, toelichting:

Fundering, kruipruimte en kelder 6 C.

Is er sprake van vochtdoorslag door de kelderwand?

Zo ja of soms, toelichting:

Fundering, kruipruimte en kelder 6 D.

Is de grondwaterstand in de afgelopen jaren waarneembaar gewijzigd of is er sprake van wateroverlast geweest?

Nee

Zo ja, heeft dit tot problemen geleid in de vorm van water in de kruipruimte c.q. kelder?

Zo nee, tot wat voor andere problemen heeft dit geleid?

Installaties 7 A.

Wat voor warmte-installatie(s) is/zijn er aanwezig in de woning?
(bijvoorbeeld cv-installatie, WTW-systeem, WKO-systeem, (hybride) warmtepomp, airconditioning, zonneboiler, elektrische boiler, pelletkachel dan wel een andere installatie)

CV installatie

Is/zijn de installatie(s) eigendom?

Ja

Zo nee, toelichting:
(bijvoorbeeld de installatie(s) is/ zijn gehuurd of geleased. Tevens huur-/leaseprijs vermelden)



Vraag**Antwoord**

Merk van de installatie(s):

Nefit Proline HCR 24 cw 4. Installatie 2014

Type(nummer) van de installatie(s):

Installatiedatum van de installatie(s):

2014

Op welke datum is/zijn deze installatie(s) voor het laatst onderhouden?

2023

Is het onderhoud uitgevoerd door een erkend bedrijf?

Zo ja, door wie?

Richard van den Berg
telefoon: 0318 624337
mobiel: 06 27 23 51 75
e-mail: info@rvandenbergh.nl
Thorbeckestraat 3-5
6741 XG Lunteren**Installaties 7 B.**

Zijn er de afgelopen tijd zaken opgevallen ten aanzien van de installatie(s)?
(bijvoorbeeld de cv-installatie moet meer dan 1 keer per jaar bijgevoerd worden of de installatie functioneert niet goed)

Zo ja, wat is u opgevallen?

Installaties 7 C.

Zijn er radiatoren die niet warm worden?

Nee

Zo ja, welke?

Installaties 7 D.

Zijn er radiatoren of (water)leidingen die lekken?

Nee

Zo ja, waar en welke?

Installaties 7 E.

Zijn er radiatoren of (water)leidingen die ooit zijn bevroren?

Nee

Zo ja, waar?

Installaties 7 F.

Heeft u vloerverwarming in de woning?

Ja

Zo ja, betreft dit elektrische vloerverwarming, vloerverwarming met warm water of anders?
Elektrisch:

warm water:

Ja

overig, namelijk



Vraag**Antwoord**

Waar bevindt zich de elektrische vloerverwarming?

Waar bevindt zich de vloerverwarming met warm water?

Begane grond en badkamer boven

Waar bevindt zich de overige vloerverwarming?

Installaties 7 G.

Zijn er vertrekken die niet (goed) warm worden?

Nee

Zo ja, welke?

Installaties 7 H.

Heeft de woning zonnepanelen die uw eigendom zijn?

Ja

Heeft de woning zonnepanelen die worden gehuurd of geleased?

Nee

Kan het huurcontract/ leasecontract worden overgenomen door koper? Zo ja, dan overnamecontract opvragen.

Hoeveel zonnepanelen zijn er aanwezig? Aantal:

16

Zo ja, blijven de zonnepanelen achter?

Ja

Wat is de capaciteit van één zonnepaneel? (De capaciteit van zonnepanelen wordt uitgedrukt in Wattpiek (Wp). Bijvoorbeeld één zonnepaneel levert 390 Wp.

395Wp, totale installatie 6,32kWp (volgens de app)

Functioneren alle zonnepanelen?

Ja

Wat is het merk/ type van de zonnepanelen?

JA Solar JAM54S30-395/MR (1000V)

Maakt u gebruik van een app om de opbrengst van de zonnepanelen te bekijken?

Ja

Zo ja, welke?

SolarEdge

In welk jaar zijn de zonnepanelen geplaatst en door wie? Jaar:

Dat weet ik niet precies meer, ca. 8 jaar geleden

Installateur:

Niet meer bekend. Onderhoud en reparatie is nu ondergebracht bij SDK Techniek | 06 212 188 24 | sdksander@outlook.com | <https://www.sdktechniek.nl/>

Is de btw over het aankoopbedrag teruggevraagd van de belastingdienst?

Ja

Hoeveel stroom heeft u het afgelopen jaar opgewekt? Jaar:

2022 - 2.510 kWh
2023 - 2.250 kWh

Aantal kWh:

Hoe lang zit er nog fabrieksgarantie op de zonnepanelen?

Zijn de zonnepanelen aangeschaft met subsidie?



Vraag**Antwoord**

Zo ja, moet de subsidie worden terugbetaald?

Zo ja, welk bedrag moet worden terugbetaald?

Installaties 7 I.

In welk jaar zijn voor het laatst de aanwezige schoorsteenkanalen/rookgasafvoeren geveegd/gereinigd?

Installaties 7 J.

Wanneer heeft u de aanwezige schoorsteenkanalen voor het laatst gebruikt?

Is de trek van aanwezige schoorsteenkanalen goed?

Installaties 7 K.

Zijn er onderdelen van de elektrische installatie vernieuwd? (onder de elektrische installatie wordt verstaan alle elektra leidingen/schakelaars stopcontacten, meterkast e.d.)

Ja

Zo ja, wanneer en welke onderdelen?

2005 alles vernieuwd

Zijn er gebreken aan de elektrische installatie?

Zo ja, welke?

Installaties 7 L.

Is er een laadpaal aanwezig voor een elektrische auto?

Ja

Zo ja, waar bevindt deze zich?

Op de parkeerplaats voor in de tuin

Blijft deze achter?

Ja

Installaties 7 M.

Is er mechanische ventilatie of een soortgelijk systeem aanwezig?

Zo ja, functioneert dit systeem naar behoren?

Zo nee, toelichting:

Wanneer is dit systeem voor het laatst onderhouden?

Hoe oud is dit systeem ongeveer?

Installaties 7 N.

Vraag**Antwoord**

Is er een domoticasysteem of een soortgelijk systeem aanwezig? (Een domoticasysteem bedient de verwarming, verlichting, verwarming, audio, ventilatie e.d. automatisch)

Nee

Zo ja, functioneert dit systeem naar behoren?

Zo nee, toelichting:

Hoe oud is dit systeem ongeveer?

Installaties 7 O.

Zijn er rookmelders op iedere verdieping aanwezig?

Ja

Zo ja, hoe oud zijn de rookmelders ongeveer?

ca. 2 jaar oud

Sanitair, riolering en keuken 8 A.

Zijn er beschadigingen aan wastafels, douche, bad, toiletten, gootstenen en kranen?

Nee

Zo ja, welke?

Sanitair, riolering en keuken 8 B.

Hoe oud is de badkamer ongeveer?

Uit 2005

Sanitair, riolering en keuken 8 C.

Lopen de afvoeren van wastafels, douche, bad, toiletten, gootstenen en kranen goed door?

Ja

Zo nee, welke niet?

Sanitair, riolering en keuken 8 D.

Is de woning aangesloten op het gemeentelijke riool?

Ja

Sanitair, riolering en keuken 8 E.

Zijn er gebreken (geweest) aan de riolering, zoals breuken, stankoverlast, lekkages, etc.?

Nee

Zo ja, welke?

Sanitair, riolering en keuken 8 F.

Is er een andere voorziening, zoals een septictank, beerput of dergelijk aanwezig?

Ja



Vraag

Zo ja, wat is er aanwezig en hoe dient dit te worden onderhouden?

Antwoord

Er is een oude septictank aanwezig in de achtertuin deels onder het terras. Deze is al sinds ver in de vorige eeuw niet meer in gebruik. Is omgebouwd tot opslagsysteem voor regenwater en voorzien van een pompsysteem voor tuin beregening. Deze septictank loopt over in een oude beerput, gesitueerd voor oude schuur.

Sanitair, riolering en keuken 8 G.

Van welk jaar dateert de keukenopstelling ongeveer?

2005

Sanitair, riolering en keuken 8 H.

Van welk jaar dateert de inbouwapparatuur ongeveer?

2005, vaatwasser is enkele jaren geleden vervangen

Functioneert alle inbouwapparatuur?

Ja

Zo nee, welk inbouwapparaat functioneert niet?

Magnetron maakt soms een trillend geluidje

Sanitair, riolering en keuken 8 I.

Heeft u een kokend water kraan? (bijvoorbeeld een Quooker kraan of een soortgelijke kraan)

Ja

Zo ja, functioneert deze kraan naar behoren en hoe oud is deze kraan ongeveer?

Ca. 5 jaar oud

Diversen 9 A.

Wat is het bouwjaar van de woning?

1926

Diversen 9 B.

Zijn er asbesthoudende materialen in/op de woning/ bijgebouw(en) aanwezig? (bijvoorbeeld asbest zeil, een asbestplaat die onder en/of achter de CV ketel is geplaatst, asbesthoudend isolatiemateriaal om de verwarmingsbuis, asbesthoudend koord bij oude cv-ketels/ gaskachels, asbestgolfplaten e.d.)

Nee

Zo ja, welke en waar?

Diversen 9 C.

Blijft er in de woning zeil achter, al dan niet vastgelijmd, dat is aangeschaft tussen 1955 en 1982?

Nee

Diversen 9 D.

Is er sprake van loden leidingen in de woning?

Nee



Vraag**Antwoord**

Zo ja, waar?

Diversen 9 E.

Is er een Japanse duizendknoop aanwezig in de tuin? (Een Japanse duizendknoop is een exotische plant, welke moeilijk te verwijderen is. De sterke wortelstokken en stengels van de Japanse duizendknoop zijn in staat om schade te veroorzaken aan gebouwen, leidingen en wegen)

Niet bekend

Diversen 9 F.

Is er in puin/asbest afval in de grond/tuin aanwezig?

Niet bekend

Diversen 9 G.

Heeft u elders lekkages gehad? (dus los van het dak/ sanitair/ riolering)

Niet bekend

Diversen 9 H.

Is de grond verontreinigd?

Niet bekend

Zo ja, is er een onderzoeksrapport?

Zo ja, heeft de gemeente/provincie een onderzoeks- of saneringsbevel opgelegd?

Diversen 9 I.

Is er een olietank aanwezig of aanwezig geweest?

Niet bekend

Zo ja, is deze gesaneerd/verwijderd?

Als deze is gesaneerd, waar is de olietank op het perceel gesitueerd?

Is er een Kiwa-certificaat aanwezig?

Diversen 9 J.

Is er sprake van overlast door ongedierte in of (rond)om de woning? (Denk aan muizen, ratten, kakkerlakken, etc.)

Nee

Zo ja, waar?

Diversen 9 K.

Is de woning aangetast door houtworm, boktor, ander ongedierte of zwam?

Niet bekend

Zo ja, waar?



Vraag**Antwoord**

Zo ja, is deze aantasting al eens behandeld?

Zo ja, wanneer?

Zo ja, door welk bedrijf?

Diversen 9 L.

Is er sprake van chlorideschade (betonrot)?
(Betonrot komt vooral voor in kruipruimtes van woningen gebouwd tussen 1965 en 1981 die voorzien zijn van betonnen vloerelementen van het merk Kwaaitaal of Manta. Ook andere beton- elementen - bijvoorbeeld balkons - kunnen aangetast zijn)

Zo ja, waar?

Diversen 9 M.

Hebben er verbouwingen en/of bijbouwingen plaatsgevonden in en/of om de woning?

Ja

Zo ja, welke ver-/bijbouwingen?

In 2002 grote schuur in de achtertuin gebouwd. In 2005 gehele huis gerenoveerd (vernieuwbouw). Betonvloer met vloerverwarming op begane grond en badkamer boven. Totale elektrische installatie laten vernieuwen, nieuwe gasleidingen, nieuwe warm- en koud waterleiding, afvoer vernieuwd. Gehele huis van binnen laten stukadoeren. Rondom dubbel glas.

Zo ja, in welk jaartal?

Zo ja, door welk bedrijf zijn deze uitgevoerd?

LTB Bouw - Odijk

Diversen 9 N.

Zijn er verbouwingen of uitbreidingen uitgevoerd zonder omgevingsvergunning (voorheen bouwvergunning)?

Ja

Zo ja, welke?

Voor de schuur is destijds een bouwvergunning aangevraagd

Diversen 9 O.

Is er sprake van glasvezel internet?

Ja

Diversen 9 P.

Bent u in het bezit van een definitief energieprestatiecertificaat/energielabel?

Zo ja, welke label?

Vaste lasten 10 A.

Vraag**Antwoord**

Hoeveel betaalde u voor de laatste aanslag onroerendezaakbelasting?

753

Belastingjaar?

2023

Vaste lasten 10 B.

Wat is de WOZ-waarde?

851000

Peiljaar?

Pijl jaar 2022 € 879.000 (hier bezwaar tegen ingediend)
Pijl jaar 2023 € 851.000

Vaste lasten 10 C.

Hoeveel betaalde u voor de laatste aanslag waterschapslasten?

474

Belastingjaar?

2023

Vaste lasten 10 D.

Hoeveel betaalde u voor de laatste aanslag gemeentelijke belastingen? (zoals rioolheffing en afvalstoffenheffing e.d.)

612

Belastingjaar?

2023

Vaste lasten 10 E.

Welke voorschotbedragen betaalt u maandelijks aan de nutsbedrijven? Gas:

Elektra:

Water:

Stadsverwarming:

Anders:

Water - Vitens: ca. €60 /kwartaal
Gas en Elektra - Vattenval: ca. €700 /maand. Let wel: wij zij net een paar maanden overgestapt. Moeten 2 elektrische auto's laden en ik ben een extra hoog voorschot bedrag ingesteld.

Te weten:

Wat is uw jaarverbruik voor gas/ elektriciteit en water? Gas (m³):

ca. 2000

Elektriciteit hoog (kWh):

Elektriciteit laag (kWh):

Elektriciteit totaal (kWh):

ca. 5000 kWh

Water (m³):

150 - 160

Stadsverwarming (GJ):

Anders:



Vraag**Antwoord**

Met hoeveel bewoners bewoonde u de woning?
Aantal:

4

Vaste lasten 10 F.

Zijn er lease- en/of huurkoopcontracten?
(Bijvoorbeeld keuken, kozijnen, cv-ketel, etc.)

Nee

Zo ja, welke?

Zijn deze contracten overdraagbaar op de koper?

Let op! Veel lease- en huurkoopcontracten zijn niet langer overdraagbaar op een koper. Neem hiervoor contact op met de betreffende leverancier.

Hoe lang lopen de contracten nog en wat is de eventuele afkoopsom? Afkoopsom:

Duur:

Vaste lasten 10 G.

Als er sprake is van erfpacht of opstalrecht hoe hoog is dan de canon per jaar?

Heeft u alle canons betaald?

N.v.t

Is de canon afgekocht?

N.v.t

Zo ja, tot wanneer?

Vaste lasten 10 H.

Heeft u alle gemeentelijke belastingen die u verschuldigd bent al betaald?

Ja

Zijn er variabele bedragen voor gemeenschappelijke poorten, inritten of terreinen?

Nee

Zo ja, hoe hoog en waarvoor?

Vaste lasten 10 I.

Heeft u, om in de straat te parkeren, een parkeervergunning nodig?

Nee

Hoeveel parkeervergunningen kunnen er maximaal worden aangevraagd?

Wat zijn de kosten voor deze parkeervergunning(en) per jaar?

Garanties 11 A.

Vraag

Zijn er lopende onderhoudscontracten en/of garantieregelingen overdraagbaar aan de koper?
(Zoals dakbedekking, cv-installatie, dubbele beglazing, etc.)

Zo ja, welke?

Antwoord

Nee

Nadere informatie 12 A.

Overige zaken(Overige zaken die de koper naar uw mening moet weten)



10 TIPS & TRICKS

VOOR HET KOPEN VAN EEN WONING

01

Wat is de WOZ-waarde van de woning?

02

Welk isolatiemateriaal is er gebruikt? (extra relevant bij een vrijstaand huis)

03

Hoe lang staat de woning te koop?

04

Wat is de staat van het onderhoud aan de woning?

05

Welk energielabel heeft het te koop staande huis?

06

Wat is de ligging van de tuin?

07

Is er sprake van geluidsoverlast (wegen/buren)

08

Hoe zijn de voorzieningen in de buurt (supermarkt, scholen)?

09

Is er een bouwtechnisch rapport?

10

Wat is de kwaliteit van de grond om het huis?

MEEST GESTELDE VRAGEN BIJ HET KOPEN VAN EEN WONING

1. Wanneer ben ik in onderhandeling?

U bent pas in onderhandeling als de verkopende partij reageert op uw bod door een tegenbod te doen. U bent echter nog niet in onderhandeling als de verkopende makelaar aangeeft dat hij uw bod met de verkoper zal bespreken.

2. Mag een makelaar doorgaan met bezichtigingen als er al over een bod onderhandeld wordt?

Ja, dat mag. Een onderhandeling hoeft namelijk nog niet tot een verkoop te leiden. Bovendien kan het zijn dat de verkoper graag wil weten of er meer belangstelling is. Overigens mag ook met meer dan één gegadigde tegelijk worden onderhandeld. Een NVM-makelaar moet dit wel duidelijk melden. Vaak zal de verkopende NVM-makelaar aan belangstellenden vertellen dat een pand, zoals dat heet, 'onder bod' is. Als belangstellende mag u dan wel een bod uitbrengen, maar de makelaar mag dan pas met u in onderhandeling treden als de onderhandeling met de eerste geïnteresseerde beëindigd is. De NVM-makelaar doet geen mededelingen over de hoogte van biedingen. Dit zou namelijk overbieden kunnen uitlokken.

3. Wanneer ik de vraagprijs bied, moet de verkoper de woning dan aan mij verkopen?

Nee. De Hoge Raad heeft bepaald dat de vraagprijs moet worden gezien als een uitnodiging tot het doen van een bod. Ook als u de vraagprijs biedt, kan de verkoper dus nog beslissen of hij uw bod aanvaardt of niet, of dat hij zijn makelaar een tegenbod laat doen.

4. Kan de verkoper de vraagprijs van een woning tijdens de onderhandeling verhogen?

Ja, de verkoper kan besluiten de vraagprijs te verhogen of te verlagen. Daarnaast kunt u als potentiële koper echter ook besluiten om tijdens de onderhandelingen uw bod weer te verlagen. Zodra de verkopende partij een tegenbod doet, vervalt namelijk uw eerder gedane bod.

5. Hoe komt de koop tot stand?

Als verkoper en koper het eens zijn over de belangrijkste zaken (zoals de prijs, de opleveringsdatum en de ontbindende voorwaarden), legt de verkopende makelaar de afspraken schriftelijk vast in een koopakte. Ontbindende voorwaarden zijn hierin een belangrijk onderwerp. U krijgt als koper niet automatisch een ontbindende voorwaarde. Wilt u bijvoorbeeld een ontbindende voorwaarde voor de financiering, dan moet u dit melden bij het uitbrengen van uw bod. Het is dan ook belangrijk dat de partijen het eens zijn over aanvullende afspraken en ontbindende voorwaarden voordat de koopakte wordt opgemaakt.

Zodra beide partijen de koopakte hebben ondertekend en de koper een afschrift van deze akte heeft ontvangen, treedt voor u als particuliere koper de wettelijke bedenktijd van drie dagen in werking. Binnen deze tijd kunt u als koper alsnog afzien van de aankoop. Doet u dit niet, zijn de financiën rond en vormen ook eventuele andere ontbindende voorwaarden geen obstakel meer, dan zal op de afgesproken opleveringsdatum de overdracht plaatsvinden bij de notaris.

6. Mag een makelaar van de NVM tijdens de onderhandeling het systeem van verkoop wijzigen?

Ja, dat mag. Soms zijn er zo veel belangstellenden die de vraagprijs bieden of benaderen, dat het moeilijk te bepalen is wie de beste koper is. In dat geval kan de verkopende makelaar - in overleg met de verkoper - besluiten de lopende onderhandelingen af te breken en de biedprocedure te wijzigen om vervolgens te kiezen voor bijvoorbeeld een inschrijvingsprocedure. Hierbij hebben alle bidders een gelijke kans om het hoogste bod uit te brengen. Alvorens het systeem te wijzigen, dient de makelaar uiteraard eerst de eventueel gedane toezeggingen na te komen.

7. Mag een makelaar van de NVM een belachelijk hoge prijs vragen voor een woning?

De verkoper bepaalt in overleg met zijn NVM-makelaar waarvoor hij zijn woning verkoopt. De koper kan onderhandelen over de prijs, maar de verkoper beslist.

8. Wat is een optie?

Een optie in juridische zin geeft een partij de keuze om door een eenzijdige verklaring een koopovereenkomst met een andere partij te sluiten. Partijen zijn het dan wel eens over de voorwaarden van de koop, maar de koper krijgt bijvoorbeeld nog een week bedenktijd. Bij de aankoop van een nieuwbouwwoning is zo'n optie nog wel gebruikelijk. Bij het aankopen van een bestaande woning niet. Het begrip 'optie' wordt daarbij vaak ten onrechte gebruikt. Dan heeft het de betekenis van bepaalde toezeggingen die een verkopende NVM-makelaar kan doen aan een belangstellende koper tijdens het onderhandelingsproces. Zo'n toezegging kan bijvoorbeeld inhouden dat een belangstellende koper een paar dagen de tijd krijgt om na te denken over een bod. De makelaar van de NVM zal in de tussentijd proberen niet met een andere partij in onderhandeling te gaan. De belangstellende koper kan deze tijd gebruiken om een beter inzicht te krijgen in zijn financiering of in de gebruiksmogelijkheden van de woning. Een optie kunt u niet eisen; de verkoper en de verkopende NVM-makelaar beslissen zelf of er in een onderhandelingsproces bepaalde toezeggingen worden gedaan.

Meer weten?

Neem dan gerust contact op met één van onze medewerkers.

**BURGERSDIJK
MAKELAARS**

BUITENGEWOON
BETROKKEN



BURGERSDIJK BUITENGEWOON

**BURGERSDIJK
MAKELAARS**

BUITENGEWOON
BETROKKEN



Emmaplein 6
3722 AD Bilthoven
T: 030-2287611
E: bilthoven@burgersdijk.com

www.burgersdijk.com Vind ons op:   

